Grundplatten Typ MPM mit Sechskantmutter

Edelstahl

Gewinde	Material	Artikel-Nr.	Abgabeeinheit	Mengeneinheit
M12	V4A	**179741**	1	Stück
M16		**179743**		

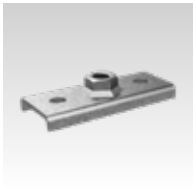

Grundplatten Typ MPM mit Muffe

Edelstahl

Gewinde	Material	Artikel-Nr.	Abgabeeinheit	Mengeneinheit
½"	V4A	**179391**	1	Stück
¾"		**179393**		
1"		**179395**		



Grundplatten Typ MPM mit aufgeschweißtem Lochwinkel

Edelstahl

Länge [mm]	Material	Artikel-Nr.	Abgabeeinheit	Mengeneinheit
180	V4A	**179761**	1	Stück
540		**179760**		



Verstärkungsplatten

Edelstahl

Ausführung	Größe	Gewinde	Schrauben-länge [mm]	Loch-Ø [mm]	Schlüssel-weite [mm]	Material	Artikel-Nr.	Abgabe-einheit	Mengen-einheit
mit Durchgangsloch	lang	-	-	11	-	V4A	**179778**	1	Stück
mit Sicherungsschraube Typ MG	kurz	M10	25	-	15		**178560**		
	lang						**178558**		

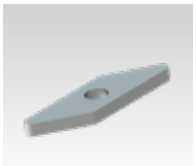

lang, mit Durch-gangsloch



kurz, mit Sicher-ungsschraube



lang, mit Sicher-ungsschraube

© MÜPRO